

Benvinguts a Pagès Tot l'Any

GENER 2025

1. Benvinguts a Pagès Tot l'Any: Mas del Vent - Brugarol



- **Descripció:** Descobreix l'experiència única de Mas del Vent de Brugarol amb la nostra visita guiada i tast de productes! Vine a explorar un paratge idíl·lic situat enmig dels conreus d'oliveres i vinyes, on la tradició es combina amb la passió per l'oli d'oliva i el vi.

La teva aventura començarà amb una càlida benvinguda per part dels nostres guies experts, que t'acompanyaran a través dels magnífics camps i claustre romànic de Mas del Vent.

Després de l'apassionant recorregut pel Mas del Vent, tindràs l'oportunitat d'experimentar una gran varietat de productes. Acompanya la teva degustació amb delicioses mostres de pa fresc local que realçaran encara més els sabors de l'oli. Podràs comprar els teus olis, vins, melmelades, etc. preferits directament des de la nostra botiga perquè puguis emportar-te a casa aquests autèntics sabors mediterranis.

- **Comarca:** Baix Empordà
- **Categories:**
 - Oli i olives
- **Activitats a l'explotació, informació i reserva:**
 - [Visita guiada a Mas del Vent amb tast de productes Brugarol](#)
- **Adreça:** La Fosca s/n de Palamós (17230 Spain)
- **Link:** <https://benvingutsapages.cat/es/fitxa/1880/>
- **Web:** <https://www.brugarol.com/mas-del-vent/>
- **Visita de pagament**

2. Benvinguts a Pagès Tot l'Any: Verdú



- **Descripció:** A Verdú hi trobem un paisatge rural caracteritzat pels conreus tradicionals. Voleu que us ho expliquem mentre fem un tomb pels carrers medievals de la vila dels cinc cellers? El recorregut inclou la visita al Castell, l'Església de Santa Maria i el Santuari de Sant Pere Claver.
- **Comarca:** Urgell
- **Categories:**
 - Visita guiada
- **Activitats a l'exploració, informació i reserva:**
 - [Visita guiada al nucli antic de Verdú](#)
- **Adreça:** Plaça Bisbe Comelles, número 13. Lleida, Verdú, Urgell
- **Link:** <https://benvingutsapages.cat/es/fitxa/1621/>
- **Web:** <https://www.verdu.cat/>
- **Visita de pagament**

3. Benvinguts a Pagès Tot l'Any: Deltacleta, amb la col·laboració del Molí de Rafalet



- **Descripció:** L'activitat consta d'una ruta guiada en bicicleta elèctrica pel Delta de l'Ebre on coneixerem de ben a prop tots els secrets del cultiu de l'Arròs i el seu entorn. Per acabar l'activitat, visitarem un molí d'arròs tradicional encara en funcionament, sent l'últim molí d'aquestes característiques que queda a tota Espanya, amb la col·laboració de Molí de Rafalet.
- **Comarca:** Baix Ebre
- **Categories:**
 - Arròs i altres cereals
 - Visita guiada
- **Activitats a l'explotació, informació i reserva:**
 - [Pels arrossars del Delta de l'Ebre en bicicleta elèctrica i visita d'un molí d'arròs tradicional](#)
- **Adreça:** Ctra. TV-3451 Km 3 - Masia de la Torra - s/n. Terres de l'Ebre, Deltebre, Baix Ebre
- **Link:** <https://benvingutsapages.cat/es/fitxa/1564/>
- **Web:** <https://www.deltacleta.cat/>
- **Visita de pagament**

4. Benvinguts a Pagès Tot l'Any: Cervesa del Montseny

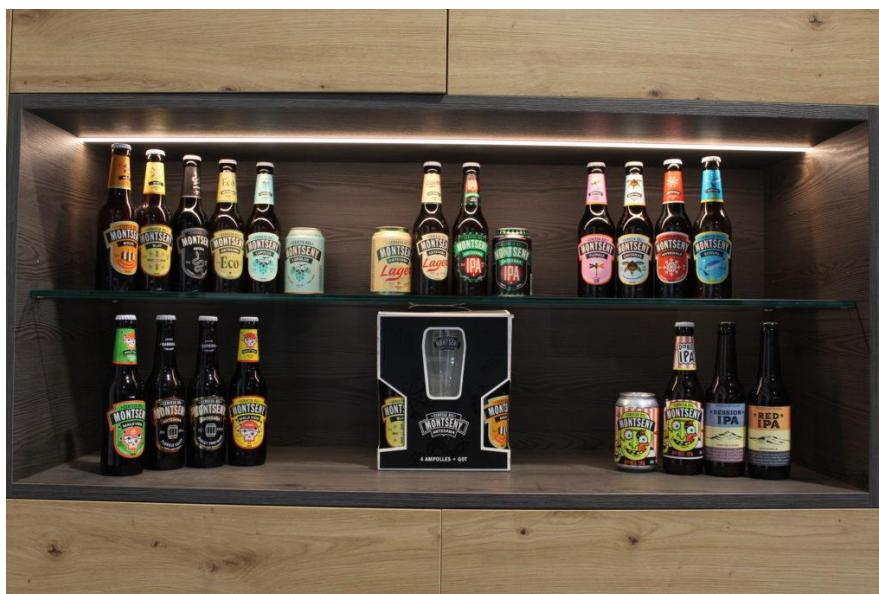

- **Descripció:** A Cervesa del Montseny hem obert un nou espai el Montseny Tap Room, un lloc on gaudir d'una experiència única, una immersió cervesera, un lloc de trobada de tots els amants de la Cervesa Artesana de qualitat per degustar totes les nostres varietats en stock i gaudir d'un bon ambient cerveser.

Oferim 10 aixetes directes de fàbrica, amb cervesa fresca i acabada d'elaborar.

Recentment hem complementat l'oferta cervesera amb oferta gastronòmica, disposem de cuina on elaborem plats amb ingredients produïts per productors propers.

- **Comarca:** Osona

- **Categories:**

- Begudes (vi, cava, licors, cerveses)

- **Horari d'obertura al públic:**

- **Activitats a l'explotació, informació i reserva:**

- [Visites i tastis a la cervesa del Montseny](https://benvingutsapages.cat/fitxa/1549/)

- **Adreça:** PAE Avellanet. Carrer del Feu, 15. Catalunya Central, Seva, Osona

- **Link:** <https://benvingutsapages.cat/fitxa/1549/>

- **Web:** <https://cervesamontseny.cat/visites-i-tastis/>

- **Visita de pagament**

5. Benvinguts a Pagès Tot l'Any: Hort de la Sínia



- **Descripció:** L'Hort de la Sínia és una finca agroecològica que des de fa 25 anys combina la producció ecològica amb l'educació ambiental amb l'objectiu de fomentar hàbits saludables de consum i de respecte al nostre entorn natural. Descobrirem l'hort de temporada i el projecte de hort social terapèutic i els hortets ecològics d'autoconsum.
- **Comarca:** Tarragonès
- **Categories:**
 - Verdures u hortalisses
- **Activitats a l'explotació, informació i reserva:**
 - [Descoberta de l'Hort de la Sínia](#)
- **Adreça:** Hortes de Tamarit, sense número. Tarragona, Tarragona, Tarragonès
- **Link:** <https://benvingutsapages.cat/es/fitxa/1608/>
- **Web:** <https://www.hortdelasinia.com/>
- **Visita de pagament**

FEBRER 2025

6. Benvinguts a Pagès Tot l'Any: Casa Sullà



- **Descripció:** Casa Sullà és un allotjament rural per 6 pax, ubicat a Sant Romà d'Abella, un petit poble de tan sols 42 habitants del Pallars Jussà (Lleida).

És el lloc ideal per sortir de la rutina, desconnectar, estar en contacte amb la natura. En la rehabilitació de la casa de camp, es van restaurar i recuperar mobiliaris i peces antigues per conferir una estètica rústica i acollidora

El resultat... una casa de camp que ofereix una experiència plena de tranquil·litat, relax i contacte amb la natura. Disposem d'un jardí privat de més de 3000 m2 amb alberca per refrescar-se, gandules, *chill out* exterior amb llar de foc i pàrquing privat gratuït,

A més a Casa rural Sullà és l'entorn perfecte per compartir celebracions especials. Disposem espais per fer casaments, comunions, aniversaris, trobades familiars, jornades d'empreses etc..

- **Comarca:** Pallars Jussà

- **Categories:**

- Casa rural

- **Activitats a l'explotació, informació i reserva:**

- [Casa rural Sullà](#)

- **Adreça:** Carrer Major sn. Pirineu, Isona i Conca Dellà, Pallars Jussà

- **Link:** <https://benvingutsapages.cat/es/fitxa/1898/>

- **Web:** <https://www.casaruralsulla.com/>

- **Visita de pagament**

7. Benvinguts a Pagès Tot l'Any: Vol de Coloms



- **Descripció:** L'activitat consisteix a descobrir la zona volcànica de la Garrotxa des del globus, una experiència tranquil·la i contemplativa del nostre entorn natural.
- **Comarca:** Garrotxa
- **Categories:**
 - Visita
- **Activitats a l'explotació, informació i reserva:**
 - [Vol en globus a la Garrotxa](https://benvingutsapages.cat/es/fitxa/1820/)
- **Adreça:** Carretera. del volcà Croscat, sense número. Girona, Santa Pau, Garrotxa
- **Link:** <https://benvingutsapages.cat/es/fitxa/1820/>
- **Web:** <https://www.voldecoloms.cat/>
- **Visita de pagament**

8. Benvinguts a Pagès Tot l'Any: Cabanes Dosrius



- **Descripció:** Amb Cabanes Dosrius viuràs una estada màgica en plena naturalesa. Volem que descobreixis els secrets del bosc des d'una nova perspectiva! Sopa sota les estrelles i viu l'experiència única de dormir sobre la copa d'un arbre. Per tal de preservar el medi ambient que ens envolta, les cabanes no disposen d'electricitat ni d'aigua corrent, el que farà que la nit sigui encara més especial. Descobreix la màgia d'aquest refugi singular situat en el bell mig del Parc Natural del Corredor.
- **Comarca:** Maresme
- **Categories:**
 - Allotjament
- **Activitats a l'explotació, informació i reserva:**
 - [Cabanes Dosrius](#)
- **Adreça:** Veïnat Rimble, s/n. Barcelona, Dosrius, Maresme
- **Link:** <https://benvingutsapages.cat/es/fitxa/953/>
- **Web:** <https://www.cabanesdosrius.com/>
- **Visita de pagament**

9. Benvinguts a Pagès Tot l'Any: Mirador Badia



- **Descripció:** Des del port de l'Ampolla, embarcarem per a endinsar-nos dins la badia del Fangar, on al seu bell mig, trobarem les muscleres del Fangar. Un cop allí visitareu la musclera de Mirador Badia, on podreu gaudir d'unes explicacions al museu d'aqüicultura, que estan relacionades amb el delta i la seva història, així com també el cultiu de musclo i ostra realitzat al lloc.
- **Comarca:** Baix Ebre
- **Categories:**
 - Peix, marisc i derivats
- **Activitats a l'explotació, informació i reserva:**
 - [Ruta a les muscleres de la Badia del Fangar](#)
- **Adreça:** Plaça Gonzalez Isla. Terres de l'Ebre, Ampolla, l', Baix Ebre
- **Link:** <https://benvingutsapages.cat/es/fitxa/1647/>
- **Web:** <https://miradorbadia.com/>
- **Visita de pagament**

10. Benvinguts a Pagès Tot l'Any: La Petita Ànima



- **Descripció:** El taller d'elaboració de formatge fresc + tast consisteix en una activitat apte per a tots els públics, dividida en tres blocs:

1. Una part on parlarem d'on ve la llet i la seva composició, i les etapes que s'han de dur a terme per transformar-la en formatge.
2. In situ, elaborarem formatge fresc amb les nostres pròpies mans i cada família s'endurà una peça a casa.
3. Acabarem amb un tastet de productes làctics de LA PETITA ÀNIMA.

- **Comarca:** Lluçanès

- **Categories:**

- Formatges i làctics

- **Activitats a l'explotació, informació i reserva:**

- [Taller d'elaboració de formatge fresc + tast de productes làctics](https://benvingutsapages.cat/es/fitxa/1426/)

- **Adreça:** C/ de Dalt 3. Catalunya Central, Alpens, Lluçanès

- **Link:** <https://benvingutsapages.cat/es/fitxa/1426/>

- **Web:** <https://lapetitaanima.cat/>

- **Visita de pagament**